

Bad Sooden-Allendorf, Grundstück

IMMOTHUERINGEN24.DE-Nr.:
151890

Anzeigennr:
13119

Adresse:
Zur Kalkhecke 5
37242 Bad Sooden-Allendorf
Deutschland

Anbieter:
Werbeagentur Mötzing e.K.
Schulrain 8
36272 Niederaula
Tel.: 06625-1820
Fax: 06625-919483
Internet: <http://www.immo-mit-bild.de>

Ansprechpartner
Herr Waldemar Becker

Firma: Werbeagentur Mötzing e.K.
Telefon Zentrale: 066251820
Handynummer: 0179 1093048
URL: <https://firmamoetzing.immoprofessional.eu>

Anzeigeart: Kauf

Anzeigetyp: Grundstücke

Kategorie: Wohnen

Kosten:	
Preisangaben in:	EUR
Courtage:	entfällt
Kaufpreis:	75.000,00 EUR
Provisionspflichtig:	Nein
Fläche:	
Grundstücksfläche:	ca. 510,00 m ²
Objektzustand:	
Erschließung:	Erschlossen
Beschreibungen:	

Lage:
Objektlage: Zur Kalkhecke 5, 37242 Bad Sooden-Allendorf.

Die Kurstadt Bad Sooden-Allendorf mit ihren 7 Rehakliniken, befindet sich am Fuß des Hohen Meißners, direkt an der Grenze zu Thüringen und fast im geografischen Mittelpunkt Deutschlands.

Bad Sooden Allendorf grenzt im Norden an das thüringische Eichsfeld, im Süden an die Stadt Eschwege und im Nordwesten an die Stadt Witzenhausen. Göttingen und Kassel sind bequem mit der Bahn erreichbar.

Erschlossenes Grundstück zu verkaufen!

Für weitere Informationen und Besichtigungstermine kontaktieren Sie direkt den Eigentümer unter Tel-Nr: 0179-1093048 oder per e-Mail: [waldemar.becker1\(at\)gmx.de](mailto:waldemar.becker1(at)gmx.de) oder unseren Bürocervice unter: Tel: 06625-1820

Das provisionsfreie Objekt wird von privat verkauft.

Nutzungsart:

WOHNEN

Ortslage

Bild 1



A yellow and black skid steer loader is parked on a gravel surface. In the background, there is a large red brick barn and a white building with a steeple. The scene is outdoors, likely at a farm or construction site.

Bild 3



Bild 4



Bild 5



План на отм. -0.50

Внутр. отделка

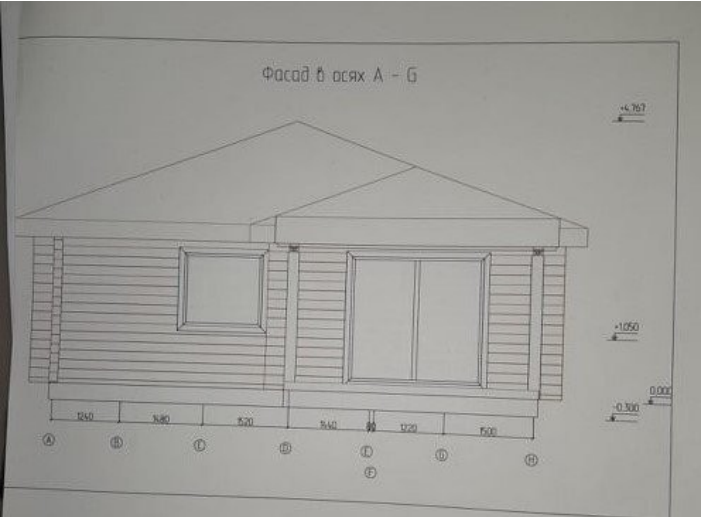
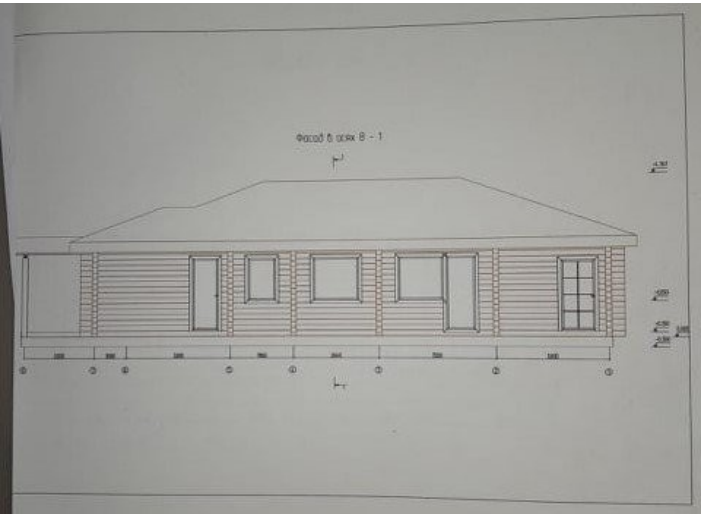
1:500

Кухня
5 - 3.0 x 4.0
Hilfungsraum

Гостиная
5 - 3.0 x 4.0
Wohnzimmer

Столовая
5 - 3.0 x 4.0
Schlafzimmer

Спальня
5 - 3.0 x 4.0
Schlafzimmer

Ванная
5 - 3.0 x 4.0
Badezimmer

Холл
5 - 3.0 x 4.0
Flur

Гараж
5 - 3.0 x 4.0
Garage

Гардероб
5 - 3.0 x 4.0
Kleiderschrank

Кухня-гостиная
5 - 3.0 x 4.0
Küche-Esszimmer

Коридор
5 - 3.0 x 4.0
Eingangstreppe - Veranda

ANLAGE zur Urkunde des Notars
David Baric vom 25.01.2018

Zerlegungsentwurf, Gem. Kammerbach, Flur 5

55/5 = 484 m²
55/6 = 80 m²
55/7 = 449 m²

Neue Flst.-Flächen:

IMMOTHUERINGEN24.DE übernimmt keine Gewähr für von Dritten gemachte Angaben, insbesondere deren Richtigkeit und Vollständigkeit. Weiterhin haftet IMMOTHUERINGEN24.DE nicht für Rechtsverstöße bei der Werbung durch die vom Anbieter gemachten Angaben. IMMOTHUERINGEN24.DE ist nicht Anbieter dieses Objektes!